

WHERE
SOFTWARE
MEETS
INTELLIGENCE

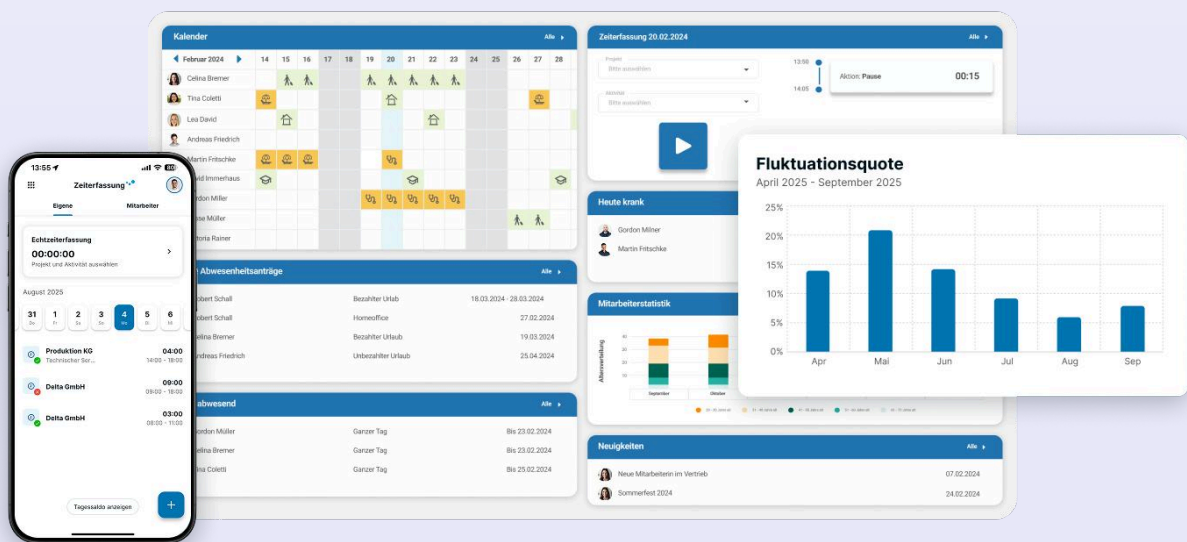

Ihr Personal. Ihre Zeit. Ihre HR Software.



- ✓ Personalmanagement
- ✓ Prozessautomatisierung
- ✓ Bewerbermanagement

- ✓ Personalentwicklung
- ✓ Abwesenheitsverwaltung
- ✓ Zeiterfassung

AEB

HOLMES PLACE
PREMIUM FITNESS CLUBS



FLEUROP

 SHIMADZU
Excellence in Science

Personaldaten zentral verwalten und Prozesse automatisieren.

Verlassen Sie sich auf zuverlässige Personaldaten an einem Ort, die Sie jederzeit aufrufen und auswerten können. Mitarbeitende aktualisieren ihre Kontakt- und Bankdaten eigenständig und für Personalprozesse aller Art definieren Sie Erinnerungen und automatisch ausgelöste Workflows.

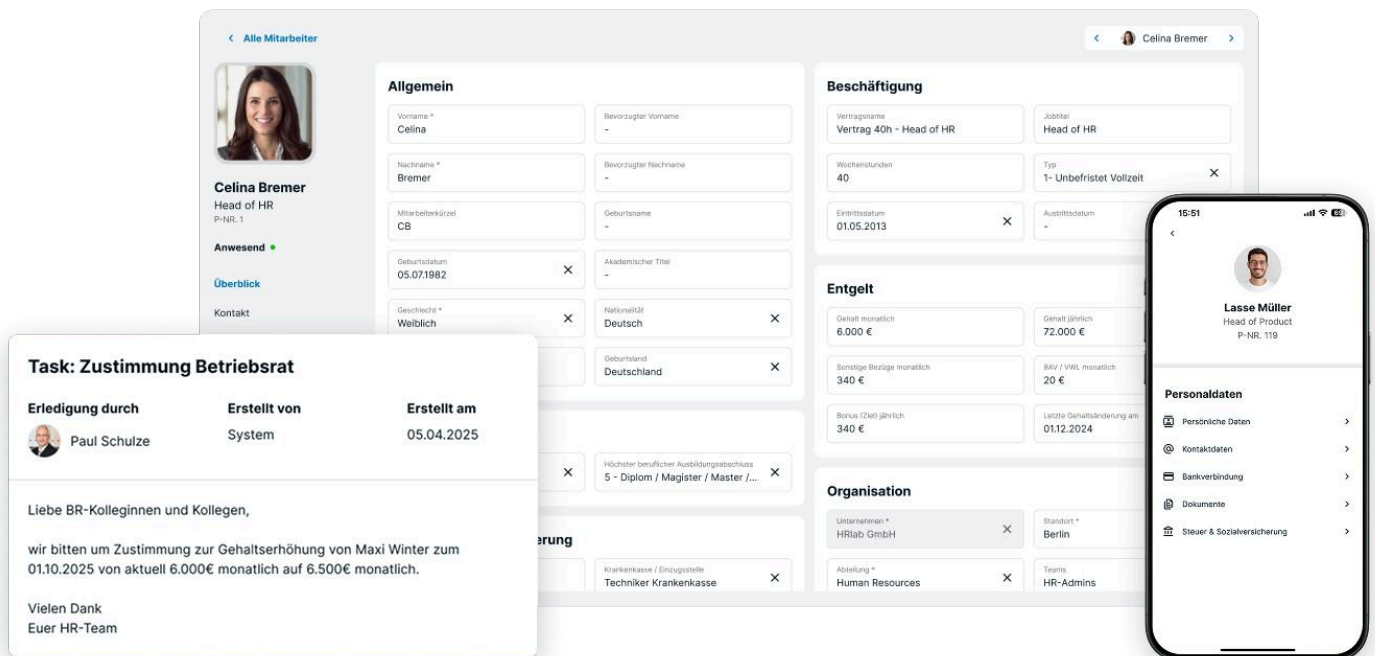
Dadurch standardisieren Sie zeitaufwändige manuelle Aufgaben und binden immer die richtigen Ansprechpartner ein. Dank Schnittstellen zu DATEV und Addison ist der Datenaustausch mit der Gehaltsabrechnung nicht nur einfach, sondern auch hocheffizient.



Personalmanagement

- Verwaltung aller Stammdaten
- Historie Entgelt & Beschäftigung
- Flexible Dokumentenablage
- Vertragserstellung via Vorlagen
- DATEV + Addison Schnittstelle
- Intelligentes Reporting

Prozessautomatisierung

- Frei definierbare Workflows
- Flexible Genehmigungsprozesse
- Automatisierte Erinnerungen
- Self Service für Mitarbeitende
- Anforderungsmanagement
- Rest-API

Abwesenheiten und Arbeitszeiten erfassen - jederzeit und von überall.

Abwesenheitsanträge oder Krankmeldungen erfassen und bearbeiten Sie in HRLab einfach am PC oder von unterwegs aus. Genehmigungsprozesse konfigurieren Sie nach Bedarf ein- oder mehrstufig. Und dank ITSG-zertifizierter Schnittstelle zu allen Krankenkassen erfolgt sowohl die eAU-Abfrage als auch die Rückmeldung voll automatisiert.

Arbeitszeiten geben Sie online, via App oder Terminal ein, bei Bedarf auch mit Erfassung von Projekten und Tätigkeiten. Die Zeitkonten unterstützen auch komplexe Vorgaben für Mehrarbeit, Zuschläge oder Abwesenheitsbewertung.

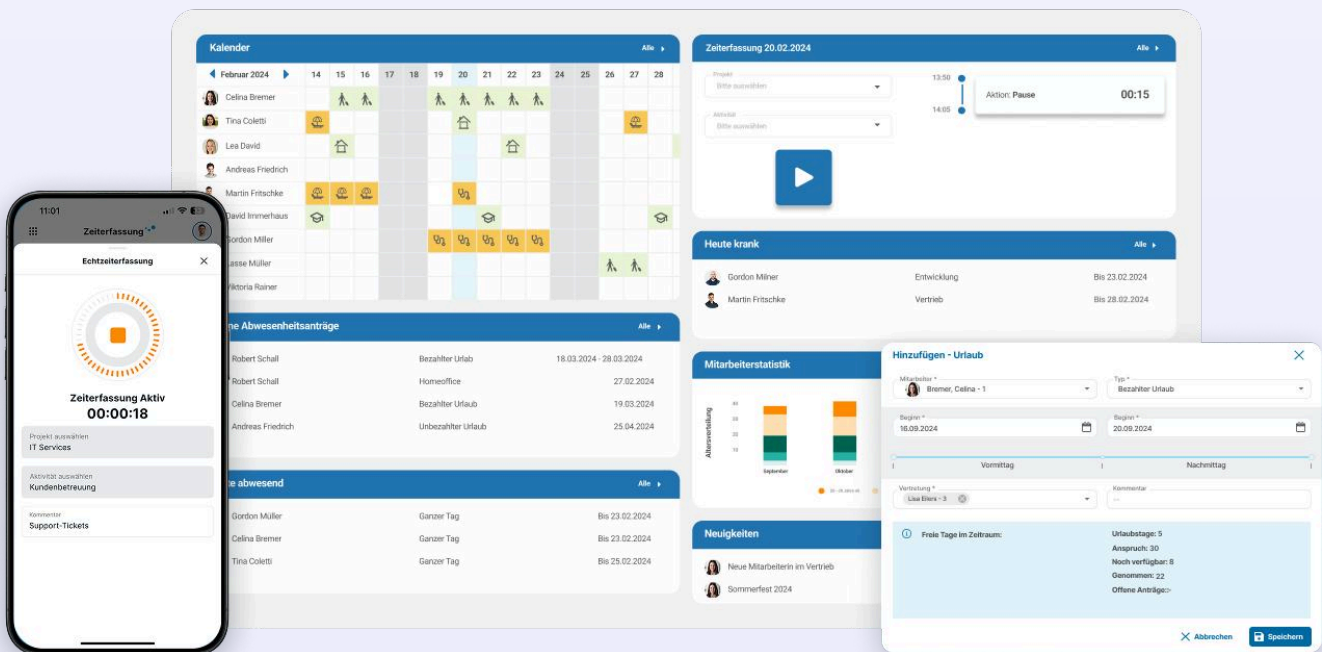

Abwesenheitsverwaltung

- Urlaub, Gleittage, Krankheit, etc.
- Automatisierte eAU-Abfrage
- Homeoffice & Berufsschule
- Variable Genehmigungsprozesse
- Belegerkennung für Reisekosten
- Synchronisation mit MS Outlook u.a.

Zeiterfassung

- Erfassung via PC, Handy oder Terminal
- Zuschläge, Pausenregeln und Rüstzeit
- Überstundenanträge und -genehmigung
- Buchung auf Projekte und Tätigkeiten
- Schichtplanung & Bereitschaftsdienste
- Umfassendes Reporting inkl. Export

Die richtigen Talente finden und gezielt weiterentwickeln.

Ob auf der eigenen Karriereseite oder auf zahlreichen Jobportalen - offene Stellen sind über HRLab in kürzester Zeit ausgeschrieben. Vorlagen-, Feedback- und Bewertungsfunktionen ermöglichen eine effiziente Kommunikation mit Bewerbern und Fachabteilungen. Dabei unterstützen flexibel konfigurierbare Onboarding-Workflows den Einstellungsprozess.

Für die gezielte Weiterentwicklung aller Mitarbeitenden stehen Ihnen Feedbackumfragen, Zielvereinbarungen und ein umfassendes Schulungsmanagement zur Verfügung.

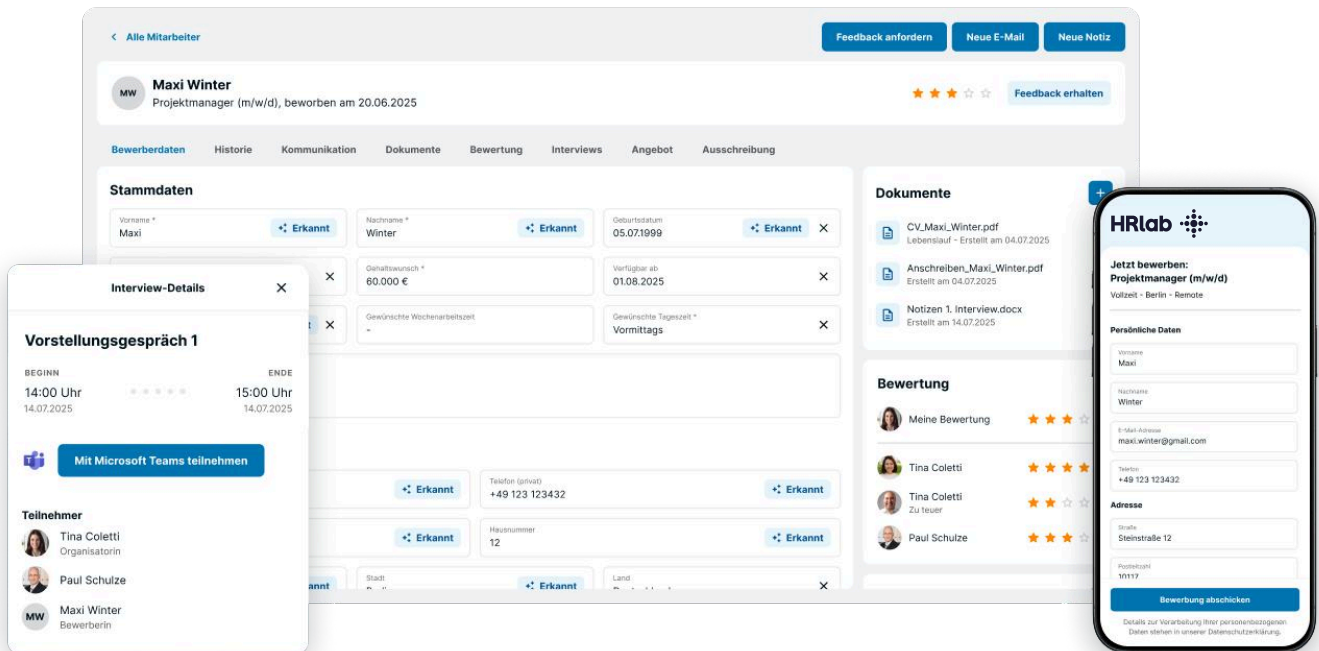

Bewerbermanagement

- Multiposting auf >200 Portalen
- Integrierbare Karriereseite
- Textvorschläge für Job Ads
- CV-Parsing & Skillabgleich
- Interviews, Notizen & Vorlagen
- Flexibler Onboarding-Prozess

Personalentwicklung

- Zielvereinbarungen
- Feedback & Mitarbeitergespräche
- Schulungsverwaltung
- Qualifikationen & Sprachen
- Frei gestaltbare Fragebögen
- Transparente Auswertungen

Unsere Preise

CORE

ab **6,00€**
monatlich pro User (Min 20 User)

Wichtigste Funktionen auf einen Blick:

- ✔ Digitale Personalakte
- ✔ DATEV Schnittstelle
- ✔ Self Service + Reporting
- ✔ Prozess + Task Management
- ✔ Dokumentenvorlagen
- ✔ API Export + Import

TIME & ABSENCE

ab **2,00€**
pro User pro Monat

TALENT MANAGEMENT

ab **2,00€**
pro User pro Monat

RECRUITMENT

ab **1,00€**
pro User pro Monat

Schulungen & Support

Als Cloud-Lösung kann HRLab sofort und ohne Installation auf allen Endgeräten genutzt werden. Dank intuitiver Menüführung und Benutzeroberfläche ist HRLab weitestgehend selbsterklärend.

Zusätzlich unterstützen wir die Einführung bedarfsgerecht durch Schulungen, Coachings und Best Practice Beratung. Im laufenden Betrieb steht unser erfahrenes Support-Team bei Fragen aller Art zur Seite.

Hosting & Datenschutz

Das Hosting von HRLab erfolgt ausschließlich in Deutschland und in zertifizierten Hochsicherheits-Rechenzentren mit redundanter Auslegung.

Die DSGVO-konforme Auftragsverarbeitung ihrer personenbezogenen Daten ist vertraglich geregelt. Ein Höchstmaß an Datensicherheit wird durch konsequenten Einsatz von neuester Technologie gewährleistet.



Das sagen unsere Kunden

”

Dank HRLab hat sich unser Aufwand für administrative Aufgaben um 2/3 reduziert.

Florian Franz

Head of HR
IZ Circular Textiles GmbH



”

Man lernt beim Machen. Und genau dabei hat HRLab uns hervorragend unterstützt.

Stephanie Siebken

Bereichsleitung Personal
Voigt Logistik



”

Keine Lösung für eine Anforderung? Das haben wir bei HRLab noch nie erlebt.

Christina Pflaumbaum

Human Resource Director
Holmes Place Health Club



”

Was für eine Top-Einführung: In 4 Wochen lief alles, was wir brauchten.

Christoph Peschke

Assistent der
Geschäftsführung
Biker's Point GmbH



HRLab GmbH

+49 30 28098680 | www.hrlab.de | info@hrlab.de

Reinhardtstraße 58 | 10117 Berlin